

ConnectedWare

ConnectedWare

Die modulare österreichische
Marketing Resource Management
Software

Where marketing gets done!

Marketing
Resource
Management

Beseitigung des Daten-Chaos

ConnectedWare

- Marketing Asset Management – ALLE Marketing-Daten an einem Ort

- Su chergebnisse für Kontakt (1)**: A table with columns 'Vorname', 'Nachname', 'Kontaktgruppen', 'Firma', and 'Newsletter'. The result is for Alexander Berger, ConnectedWare Mitarbeiter, ConnectedWare, with a newsletter subscription of 'Ja'.
- Su chergebnisse für Multimedia (1)**: A table with columns 'Medieninformationen', 'Nutzungsrechte', 'Ablageort', and 'Hinweise'. The result is a 'Pressefoto Product Launch ConnectedWare'.
- Su chergebnisse für News (2)**: A table with columns 'Überschrift', 'Datum', 'Art', 'Öffentlich', and 'Abstract'. The results are for 'dmexco 2013: ConnectedWare auf Europas Top Messe für digitales Marketing' and 'x-it launcht neue Marketino'.

On the right side of the interface, there is a list of filters with checkboxes, including 'Aktion', 'Aktivität', 'Artikel', 'Artikel Katalog', 'Artikel Kunst', 'Artikel Lebensmittel', 'Artikel Mitarbeiterzeitung', 'Artikel Pflanzen', 'Artikel Reisen', 'Artikel Technik', 'Bild', 'Eventreport', 'Facebook', 'Feedback', 'Feiertag', 'Filiale', 'Kampagne', 'Kapitel', 'Kontakt', 'Kontakt ereignis', 'Lieferant', 'Multimedia', 'News', 'NewsLetter', 'Ordner', 'PagePlannerFile', 'Partner', 'Preis anfrage', 'Presse', 'PrintShopPDF', 'Produkt', and 'Produktgruppe'. A 'Zwischenablage' (clipboard) icon is visible in the bottom left corner.

Marketing-Performance ohne Excel

ConnectedWare

- Transparente Planung für alle Medien und alle Aktivitäten

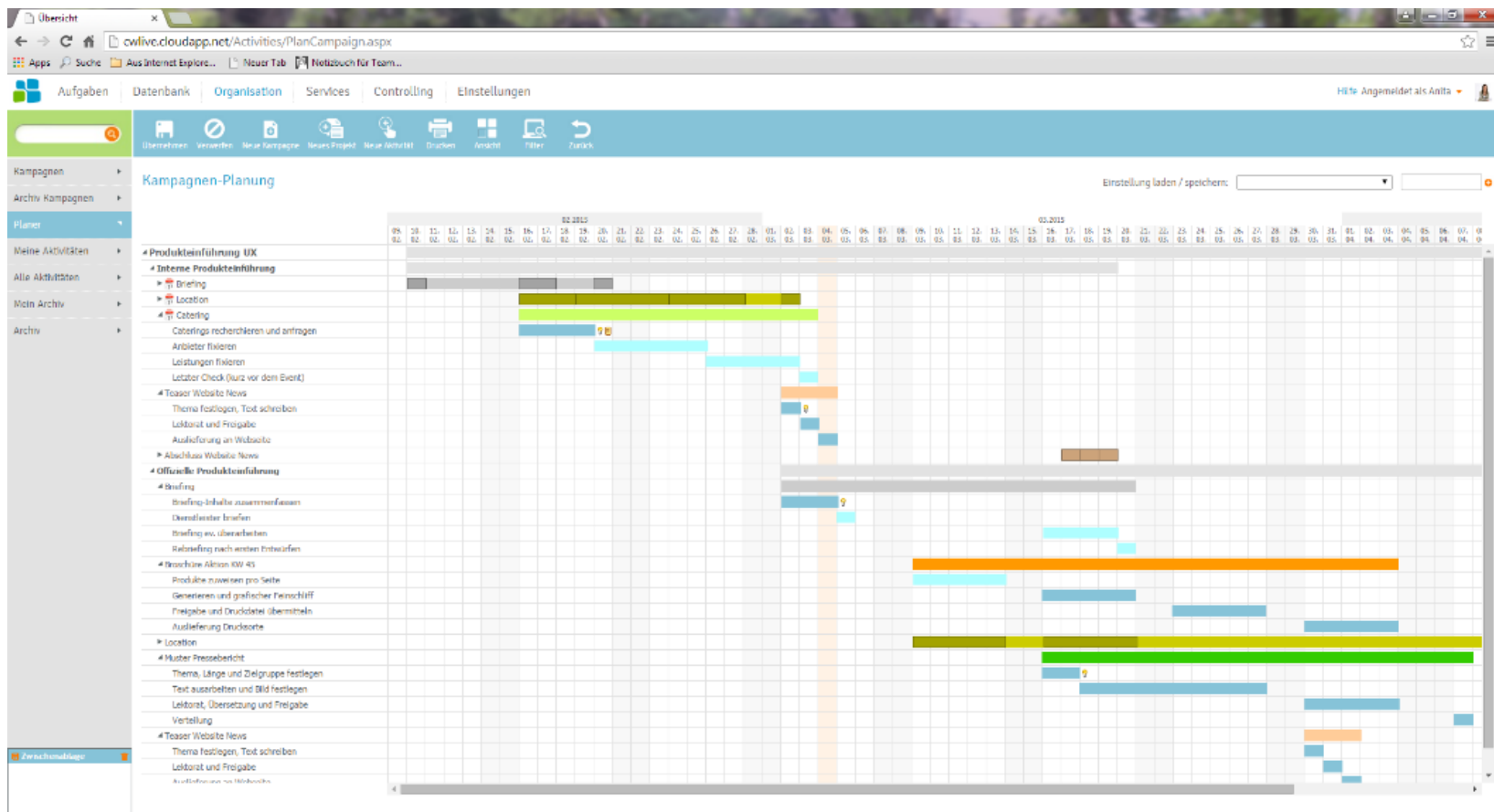

Direkte Aufgabenzuweisung

ConnectedWare

- Einfache interne und externe Kommunikation, Workflows, Feedbacks und Freigaben von allen Aktivitäten im Marketing ohne Medienbruch

Automation von Drucksorten, Web etc.

ConnectedWare

- Automatische Generierung von Drucksorten, Katalogen, Preisschildern, Barcodes, Webshops, Social Media und vieles mehr

Übersicht Aktion Drucksorte Seite 1 - 2 (gültig von: 25.01.2017 bis: 27.01.2017)

Zugewiesene maximale Artikel: 0 (4 verbraucht)
Notiz: bitte fertigstellen

BIO Schnittlauch
Zusatzartikel von Viktor
Symbolfoto

BIO Basilikum
Notizen: bildmotiv bitte etwas größer
Zusatzartikel von Viktor
Symbolfoto

BIO Petersilie
Zusatzartikel von Viktor
Symbolfoto

BIO Rosmarin
Zusatzartikel von Viktor
Symbolfoto

Immer aktuelle Werbemittel im Markt

ConnectedWare

- Webshop für gleichbleibende Werbemittel-Qualität für Vertrieb, Filialen, Partner, ...

Immer nachvollziehbarer Einsatz

ConnectedWare

- Marketing-Controlling & Berichte – Bessere Übersicht über alle Kampagnen, Projekte, Aktivitäten, Budgets, KPI's etc.

MOM Statistik

Aktuelle Statistik des Marketing Organization Managements.

Kampagnen

| | |
|--------------------------------|------|
| Aktiv. | 3 |
| Terminüberschreitung | 2 |
| Budgetüberschreitung | 0 |
| Termin-Budget | 0 |
| Durchschn. Aktivitäts/Kampagne | 0,00 |

Aktivitäten

| | |
|----------------------|----|
| Aktiv. | 80 |
| Terminüberschreitung | 6 |
| Budgetüberschreitung | 6 |
| Termin-Budget | 0 |

Kampagnen-Budget

| | |
|--------------------------------|-----------|
| Summe der Budgetüberschreitung | |
| Gesamt Soll | 215000,00 |
| Gesamt Ist | 19877,00 |

Personen mit Terminprobleme

| | |
|-------------------------|-------|
| Cwlive / Mitarbeiter | 27,44 |
| Cwlive / ExterneAgentur | 21,52 |
| Cwlive / Projektleiter | 21,52 |

Arbeitsschritte mit Terminprobleme

| | |
|--|--------|
| Beitrag für Presse, Online, o.ä./Controlling/528 | 323,20 |
| Briefing/Creation/822 | 21,52 |
| Location/DetailPlanning/264 | 13,48 |
| Catering/DetailPlanning/263 | 12,48 |
| Teaser Website News/DetailPlanning/267 | 1,48 |
| PS Racing Center Greinbach 1/Controlling/962 | -1,02 |

Personen mit den meisten Aktivitäten

| | |
|--------------------------|----|
| Cwlive / Mitarbeiter | 22 |
| Cwlive / Bereichsleiter | 8 |
| Cwlive / Anita | 5 |
| Cwlive / Projektleiter | 5 |
| Cwlive / Marketingleiter | 2 |
| Cwlive / Administrator | 1 |
| Cwlive / Alexander | 1 |
| Cwlive / ExterneAgentur | 1 |

Die ConnectedWare Apps

ConnectedWare

- Viele fertige Funktionserweiterungen und individuelle Anpassungen der Basis Software

MRM in Zahlen

ConnectedWare

- Gemessene Verbesserungen mit MRM

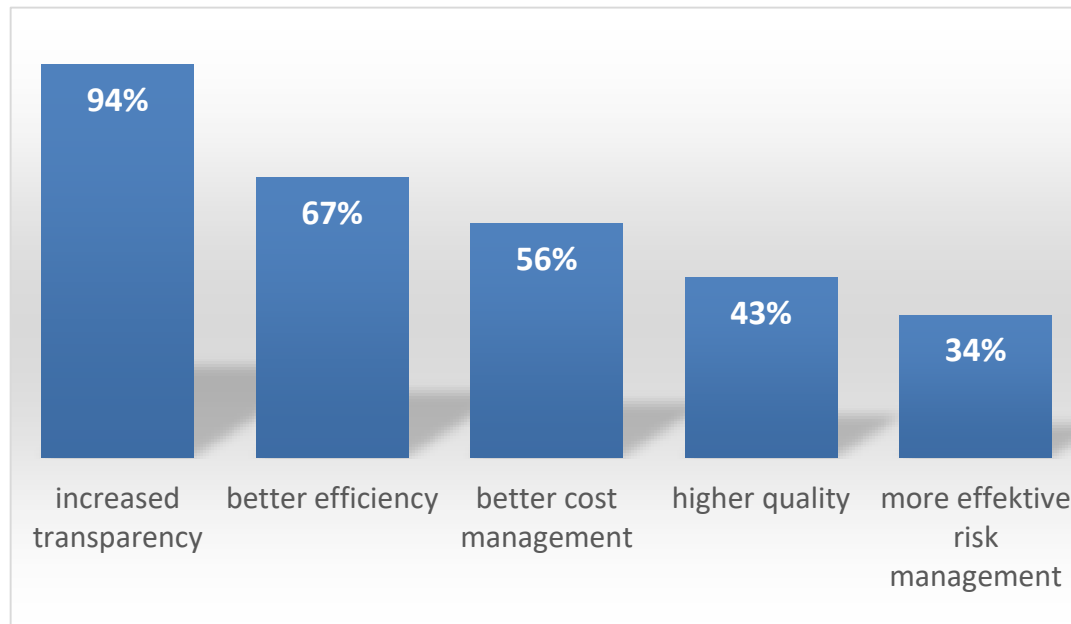

(Quelle: Dr. Uwe Seebacher, Vortrag zum Thema „Relevanz von MRM für Unternehmen des Mittelstands“, 06/2012)

Das sagen unsere Kunden

ConnectedWare

- Einfach zu bedienen
- Nur einmaliges Warten der Artikeldaten für Katalog und Webshop
- Einheitliche Plattform und Informationssystem für alle bringt mehr Transparenz
- Schneller, direkter Zugriff auf alle Marketingdaten
- Jeder weiß was zu tun ist und Zeitpläne werden eingehalten
- Besserer Überblick über alle zu verrichtenden Aufgaben
- Schnellere Katalogerstellung und dadurch Kostenersparnis
- Halbierung der Durchlaufzeiten in der Katalogproduktion
- Aktueller Status der Kampagnen auf Knopfdruck
- Budgetüberblick jederzeit auf Knopfdruck

Referenzauszug

ConnectedWare

- Andritz AG
- bellaflora
- domino Haarkosmetik
- 3e AG
- Gigant Verpackung
- IUBH
- Josko
- kika/Leiner
- Lyonesse
- Molto Luce
- Ökoprofi
- Österr. Golfverband
- Siblik Elektrik
- Stadtwerke Wolfsburg
- WIFI O.Ö.

Interesse geweckt?

ConnectedWare

- Wir freuen uns auf Sie – Sie werden sich die Hände reiben!

ConnectedWare GmbH.

Viktor Straberger

Am Kirchenholz 2/1

A-4063 Hörsching

Mobil: +43 699 179 843 04

Tel: +43 1 798 43 00 72

Mail: viktor.straberger@connectedware.com

Web: www.connectedware.com

